

COMMUNAUTE -ooOoo---
D'AGGLOMERATION
DE BETHUNE-BRUAY, ARTOIS LYS ROMANE

Le mardi 16 décembre 2025, à 17 H 30, le Bureau Communautaire s'est réuni, en l'Hôtel Communautaire de Béthune, sous la Présidence de Monsieur GACQUERRE Olivier, Président de la Communauté d'agglomération de Béthune-Bruay, Artois-Lys Romane en suite d'une convocation en date du 10 décembre 2025, dont un exemplaire a été affiché à l'Hôtel Communautaire.

ETAIENT PRESENTS :

GACQUERRE Olivier, LECONTE Maurice, BOSSART Steve, LAVERSin Corinne, LEMOINE Jacky, SCAILLIEREZ Philippe, DELELIS Bernard, THELLIER David, DEROUBAIX Hervé, DE CARRION Alain, PÉDRINI Léo (à partir de la question n°17), COCQ Bertrand, DEPAEUW Didier, DRUMÉZ Philippe (à partir de la question n°2), DUBY Sophie, DUCROCQ Alain, DUHAMEL Marie-Claude, DUPONT Jean-Michel, HENNEBELLE Dominique (à partir de la question n°2), GIBSON Pierre-Emmanuel, LECLERCQ Odile, LEFEBVRE Nadine, MACKE Jean-Marie, MANNESSIEZ Danielle, MARIINI Laetitia, MULLET Rosemonde, MEYFROIDT Sylvie, SELIN Pierre, OGIEZ Gérard, BECUWE Pierre, BERTIER Jacky, BERTOUX Maryse, BEVE Jean-Pierre, BLONDEL Marcel, CANLERS Guy, CRETEL Didier, DECOURCELLE Catherine, DELBECQUE Benoît, DELEPINE Michèle, DELETRE Bernard, DESSE Jean-Michel, DOUVRY Jean-Marie, GAROT Line, GLUSZAK Franck, HENNEBELLE André, JURCZYK Jean-François (à partir de la question n°3), LECOCQ Bernadette, LECOMTE Maurice, LELEU Bertrand, MATTON Claudette, NEVEU Jean, PHILIPPE Danièle, PREVOST Denis, SANSEN Jean-Pierre, SGARD Alain, TOMMASI Céline, VERWAERDE Patrick, VOISEUX Dominique

PROCURATIONS :

GAQUÈRE Raymond donne procuration à DEPAEUW Didier, DAGBERT Julien donne procuration à BOSSART Steve, SOUILLIART Virginie donne procuration à MULLET Rosemonde, IDZIAK Ludovic donne procuration à DEROUBAIX Hervé, PÉDRINI Léo donne procuration à LAVERSin Corinne (jusqu'à la question n°16), CHRETIEN Bruno donne procuration à THELLIER David, DELANNOY Alain donne procuration à LECONTE Maurice, DELECOURT Dominique donne procuration à DUPONT Jean-Michel, BARROIS Alain donne procuration à LECOCQ Bernadette, DEBAECKER Olivier donne procuration à DUHAMEL Marie-Claude, DEMULIER Jérôme donne procuration à JURCZYK Jean-François (à partir de la question n°3), DERUELLE Karine donne procuration à LEMOINE Jacky, FURGEROT Jean-Marc donne procuration à DUCROCQ Alain, MALBRANQUE Gérard donne procuration à MACKE Jean-Marie, OPIGEZ Dorothee donne procuration à PHILIPPE Danièle, PRUVOST Marcel donne procuration à SANSEN Jean-Pierre

ETAIENT ABSENTS EXCUSES :

DEBUSNE Emmanuelle, ALLEMAN Joëlle, BAUVAIS-TASSEZ Sylvie, BRAEM Christel, CARRE Nicolas, CASTELL Jean-François, CLAIRET Dany, COCQ Marcel, DASSONVAL Michel, DELANNOY Marie-Josephe, DELHAYE Nicole, DELPLACE Jean-François, DERICQUEBOURG Daniel, DESQUIRET Christophe, FLAHAUT Jacques, HANNEBICQ Franck, HERBAUT Emmanuel, HOCQ René, LEGRAND Jean-Michel, LEVENT Isabelle, LOISON Jasmine, MARCELLAK Serge, MASSART Yvon, PAJOT Ludovic, PICQUE Arnaud, PRUD'HOMME Sandrine, QUESTE Dominique, ROBIQUET Tanguy, TAILLY Gilles, TRACHE Bruno

Monsieur DUPONT Jean-Michel est élu Secrétaire,

La séance est ouverte,

Communauté d'Agglomération de Béthune-Bruay, Artois-Lys Romane,

DELIBERATION DU BUREAU COMMUNAUTAIRE
16 décembre 2025

FONCIER ET URBANISME

ZONE INDUSTRIELLE N°1 A LABOURSE - ACQUISITION DE
TERRAINS A LA COMMUNE DE LABOURSE

Monsieur le Président expose à l'Assemblée les éléments suivants :

« Vu le Projet de Territoire, approuvé par délibération n°2022/CC136 du Conseil Communautaire du 06 décembre 2022 :

Priorité n°4 : Accélérer les dynamiques de transition économique.

Enjeu : Développer l'attractivité du territoire pour favoriser l'implantation et le développement des entreprises.

La SCI LOZE IMMOBILIER et la SCI CALOONE implantées sur la zone industrielle n°1 à LABOURSE souhaitent acquérir la parcelle de terrain située face à leur entreprise.

Les parcelles sont cadastrées section AH n°464, pour une contenance cadastrale de 325 m² et section AH n°466, pour une contenance cadastrale de 401 m² et appartiennent toutes deux à la commune de Labourse.

Or depuis la loi NOTRe qui a transféré la compétence développement économique aux EPCI à compter du 1er janvier 2017, seuls ces derniers peuvent céder des biens immobiliers à vocation économique.

De ce fait, il est proposé d'acquérir les deux parcelles à la commune de Labourse afin de les rétrocéder aux deux entreprises.

Le Conseil municipal de la commune de Labourse a autorisé la cession des 2 parcelles à la Communauté d'Agglomération par délibération du 25 septembre 2025.

Le pôle d'évaluation domaniale a évalué la valeur vénale des terrains à 18 € HT le m², soit un prix total arrondi à 13 000 € HT, dans son avis du 04 août 2025.

Il est proposé de procéder à l'acquisition des deux terrains au prix de 17,90 € HT le m², soit un prix total de 12 995,40 € HT, TVA en sus, conformément à la délibération du Conseil municipal du 25 septembre 2025.

Suite à l'avis favorable de la Commission « Développement Économique et Transition Écologique » du 08 décembre 2025, il est proposé à l'Assemblée de décider l'acquisition auprès de la commune de Labourse des parcelles sises à Labourse, cadastrées AH n°464 et 466, au prix de 17,90 € HT le m², soit un prix total de 12 995,40 € HT, TVA en sus et d'autoriser le Président, la Vice-présidente déléguée ou le Conseiller délégué à signer l'acte authentique de vente qui sera reçu par Maître Stéphane BRUNIAU notaire à Beuvry, les frais notariés étant à la charge de la Communauté d'agglomération de Béthune-Bruay. »

Monsieur le Président demande à l'Assemblée de bien vouloir se prononcer,

En vertu des délibérations du Conseil communautaire en date des 15 juillet et 29 septembre 2020 de décider de la cession ou de l'acquisition des biens immobiliers ou des droits réels immobiliers, de signer les actes qui en découlent et de procéder au paiement des frais et honoraires correspondants.

Sur proposition de son Président,
Le Bureau communautaire,
A la majorité absolue,

DECIDE l'acquisition auprès de la commune de Labourse des parcelles sises à Labourse, cadastrées section AH n°s 464 et 466 au prix de 12 995,40 € HT, TVA en sus,

AUTORISE le Président, la Vice-présidente déléguée ou le Conseiller délégué à signer l'acte authentique de vente qui sera reçu par Maître Stéphane BRUNIAU, notaire à Beuvry, les frais notariés étant à la charge de la Communauté d'agglomération de Béthune-Bruay.

PRECISE que la présente délibération sera portée à la connaissance du Conseil communautaire lors de sa prochaine réunion.

INFORME que cette délibération peut faire l'objet d'un recours gracieux par saisine de son auteur ou d'un recours contentieux devant le tribunal administratif de Lille, dans un délai de deux mois à compter de sa publication au recueil des actes administratifs de la collectivité.

Ainsi fait et délibéré les jours, mois et an susdits,
Ont signé au registre des délibérations les membres présents,
Pour extrait conforme,
Par délégation du Président,
La Vice-présidente déléguée,

Certifié exécutoire par le Président
Compte tenu de la réception en
Sous-préfecture le : 17 DEC. 2025

Et de la publication le : 19 DEC. 2025
Par délégation du Président,
La Vice-présidente déléguée,



LAVERSIN Corinne



LAVERSIN Corinne

ZI n°1 à LABOURSE – ACQUISITION A LA COMMUNE DE LABOURSE - CESSIONS A LA SCI LOZE IMMOBILIER ET A LA SCI CALOONE

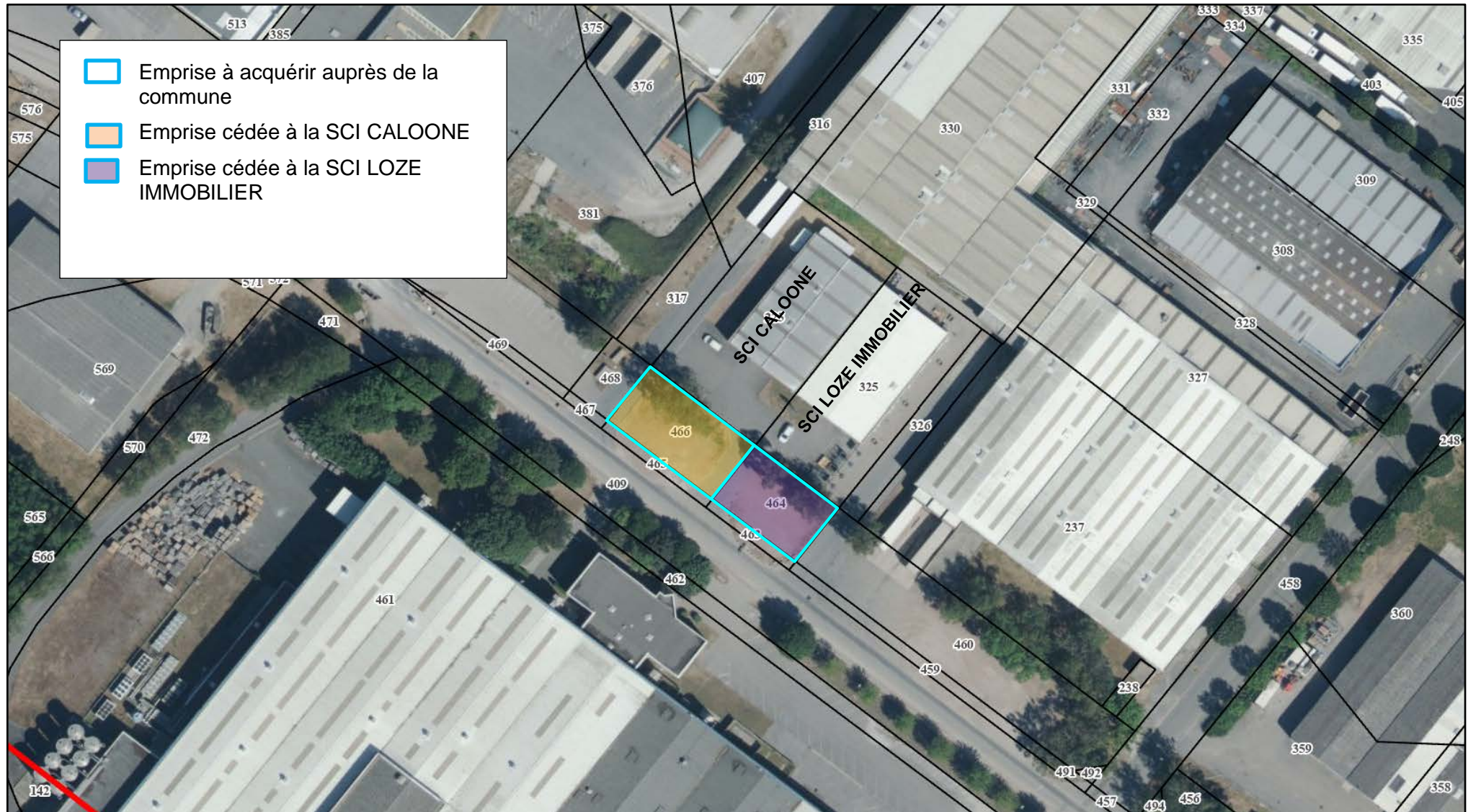

1:1 128

0 50 100 200 ft

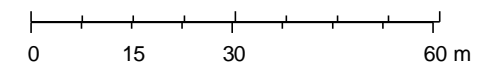

Map data © OpenStreetMap contributors, CC-BY-SA

Propriété SNCF RESEAU transférée en gestion à la CABBALR

Propriété SNCF GARES ET CONNEXIONS transférée en gestion à la CABBALR

Gexpeo

GEOMETRE-EXPERT
CONSEILLER VALORISER GARANTIR

Commune de ISBERGUES

Rue de la Gare
Secteur Gare et Parking
Section AH

Plan de division provisoire

Affaire n°
62473-08

Date
26.01.2024

Echelle
1/250

Nom du fichier
62473-08-3.dwg

Phase : Existant

Indice n° : 2

Indice	Date	Modifications	Dessin
01	26.01.2024	Plan de division	C.M.
02	24.09.2024	Modification du plan de division	C.M.

21 Rue Saint-Jacques
69000 VALENTIGNEY
Tél: 03.27.46.16.62
contact@gexpeo.com
Ref: 62473-08

ORDRE DE SERVICE

Remise en gestion
d'un bien
N° d'attribution: 8113

— Limite de division provisoire

— Application cadastrale

— Limite de servitude / GAC

— Emprise SNCF Réseau

— Emprise SNCF Gare et Connexion

Tableau des servitudes créées par la division		
Nature	Fond dominant	Fond servant
① Servitude de surplomb de toiture	A n° a	A n° c et d
② Servitude de vue	A n° a	A n° c et d
③ Servitude de réception des eaux pluviales	A n° a	A n° c et d

Ce plan dressé suivant les limites apparentes ou présumées n'a pas fait l'objet d'une délimitation opposable aux tiers.